OGŁOSZENIE PREZYDENTA MIASTA JASTRZĘBIE-ZDRÓJ

o przystąpieniu do sporządzenia zmiany miejscowego planu zagospodarowania przestrzennego fragmentu jednostki Moszczenica o symbolu roboczym M51 w Jastrzębiu-Zdroju

Na podstawie art. 17 pkt 1 ustawy z dnia 27 marca 2003 r. o planowaniu i zagospodarowaniu przestrzennym (t.j. Dz. U. z 2018 r. poz. 1945 z późn.zm.) oraz art. 39 ust. 1 pkt 1 i art. 40 ustawy z dnia 3 października 2008 r. o udostępnianiu informacji o środowisku i jego ochronie, udziale społeczeństwa w ochronie środowiska oraz o ocenach oddziaływania na środowisko (tj. Dz. U. z 2018r. poz. 2081 z późn.zm.), zawiadamiam o podjęciu przez Radę Miasta Jastrzębie-Zdrój uchwały Nr VI.42.2019 z dnia 25 kwietnia 2019 r.,**w sprawie przystąpienia do sporządzenia zmiany miejscowego planu zagospodarowania przestrzennego fragmentu jednostki Moszczenica o symbolu roboczym M51 w Jastrzębiu-Zdroju, w granicach określonych w załączniku graficznym.**
Zmiana w/w planu dotyczy dopuszczenia lokalizacji zakładu zajmującego się gospodarką odpadami w granicach terenu M010P,U. Oznacza to, że nie będą rozpatrywane wnioski i uwagi dotyczące innych zagadnień i innych terenów.

Jednocześnie zawiadamiam o przystąpieniu do przeprowadzenia strategicznej oceny oddziaływania na środowisko dla wyżej wymienionej zmiany planu miejscowego.

Zainteresowani mogą składać wnioski dotyczące wyżej wymienionej zmiany planu miejscowego.
Wnioski należy składać w siedzibie Urzędu Miasta, 44-335 Jastrzębie-Zdrój, Al. Józefa Piłsudskiego 60, w terminie do **9 sierpnia 2019 r.,** osobiście, ustnie do protokołu, drogą pocztową lub w postaci elektronicznej w rozumieniu art. 18 ustawy o planowaniu i zagospodarowaniu przestrzennym, na adres e-mail: ar@um.jastrzebie.pl
Wniosek powinien zawierać nazwisko, imię, nazwę i adres wnioskodawcy, przedmiot wniosku oraz oznaczenie nieruchomości, której dotyczy.

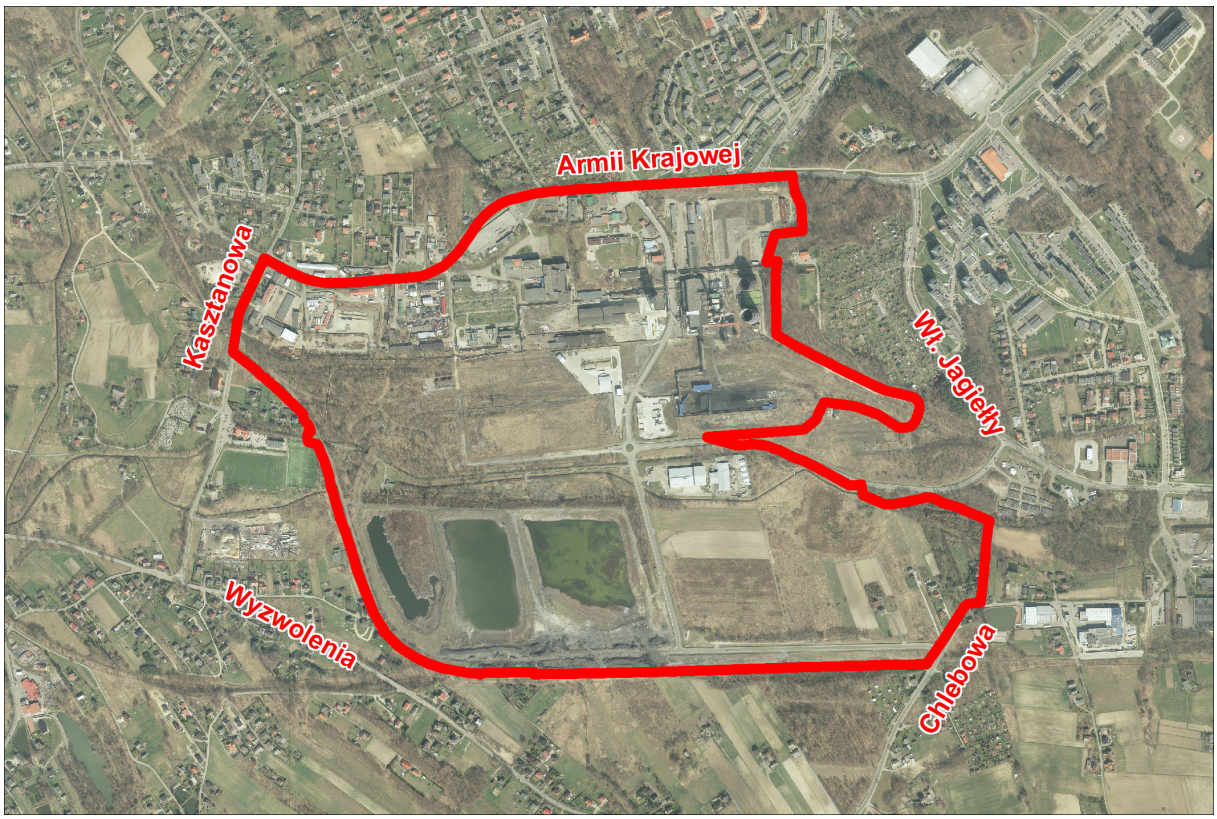

Z up. PREZYDENTA MIASTA
/-/ Roman Foksowicz
I ZASTĘPCA PREZYDENTA MIASTA

Informacja w zakresie ochrony danych osobowych:

Na podstawie art. 13 Rozporządzenia Parlamentu Europejskiego i Rady (UE) 2016/679 z dnia 27 kwietnia 2016 r. w sprawie ochrony osób fizycznych w związku z przetwarzaniem danych osobowych i w sprawie swobodnego przepływu takich danych oraz uchylenia dyrektywy 95/46/WE informuję, że:

1. Administratorem Pana/Pani danych osobowych jest Gmina Miasta Jastrzębie-Zdrój reprezentowana przez Prezydenta Miasta, z siedzibą w Jastrzębiu-Zdroju, al. Piłsudskiego 60,
2. Inspektorem Ochrony Danych Osobowych w Urzędzie Miasta Jastrzębie-Zdrój jest naczelnik Biura ds. Zarządzania Jakością, nr tel. 32 47 85 174,
3. Pana/Pani dane osobowe przetwarzane będą w celu spełnienia obowiązku ustawowego (ustawy z dnia 27 marca 2003 o planowaniu i zagospodarowaniu przestrzennym),
4. Pana/Pani dane osobowe przetwarzane będą na podstawie ustawy o planowaniu i zagospodarowaniu przestrzennym,
5. Odbiorcami Pani/Pana danych osobowych będą zewnętrzni wykonawcy projektów dokumentów planistycznych realizujących zadania publiczne na podstawie zawartej umowy cywilnoprawnej oraz operator pocztowy lub osoba upoważniona do odbioru dokumentów.
6. Pozyskane dane osobowe będą przetwarzane (przechowywane) w trakcie prowadzenia sprawy i po jej zakończeniu wieczyście (kategoria archiwalna A),
7. Właścicielowi pozyskanych danych osobowych przysługuje prawo do wglądu i poprawy przetwarzanych Pana/Pani danych osobowych w każdym czasie,
8. Właścicielowi pozyskanych danych osobowych przysługuje prawo wniesienia skargi do PUODO z siedzibą w Warszawie w przypadku przetwarzania Pana/Pani danych osobowych z naruszeniem przepisów o ochronie danych osobowych,
9. Podanie przez Pana/Panią danych osobowych jest dobrowolne. W razie nie podania danych osobowych złożona uwag pozostaje bez rozpatrzenia.
10. Pozyskane dane osobowe nie podlegają zautomatyzowanemu podejmowaniu decyzji, w tym profilowaniu.