MAPA DO CELÓW PROJEKTOWYCH
SKALA 1:500

Nr Kanc: G.6642.404.2019
Województwo: śląskie
Powiat: m. jastrzębie- zdrój
Jednostka ewidencyjna: 246701_1 M. Jastrzębie-Zdrój
Obręb: 243701_1.0009 Moszczenica
Działka: 2908/265, 2896/267, 2888/238, 2879/295, 2877/295, 2874/297, 3089/293
Sekcje mapy: 6.122.25.05.4.1, 6.122.25.05.4.2, 6.122.25.05.4.3, 6.122.25.05.4.4, 6.122.25.10.2.1, 6.122.25.10.2.2, 6.122.25.10.2.3, 6.122.25.10.2.4
Arkusz 1 z 2

1. Wzakresie oznaczonym ..... dokonano aktualizacji treści mapy do celów projektowych.
2. Opracowanie wykonano na podstawie danych wektorowych udostępnionych przez ODGiK Jastrzębie-Zdrój uzupełnionych o nowy pomiar wykonany w ramach nr kanc. G.6642.404.2019
3. Rzędne podano w układzie Kronsztadt 86.
4. Mapę opracowano w układzie współrzędnych prostokątnych płaskich 2000/6.
5. Nie badano służebności na działce przedmiotowej ze względu na liniowy charakter inwestycji.
6. Kolorem ..... wkreślono miejscowy plan zagospodarowania MPZP.
7. Mapa aktualna na dzień: 22-05-2019

ID Operatu: P.2467.2019.666
Data przyjęcia do zasobu: 04-07-2019

LEGENDA

- linia SN 20kV - istniej. sieć napowietrzna SN
- TL - proj. szafka pomiarowa na słupie (w zakresie TAURON)
- SOU1 - proj. szafa oświetlenia ulic SOU
- proj. linia napow. oświetlenia podwieszona pod istn. linia nap. nN
- proj. linia napowietrzna nN oświetlenia ulicy
- proj. kabel ziemny YAKY 4x35 sieci oświetlenia ulicy prowadzony wraz z bednarką FeZn 25x4 zakończoną sondą uziomową FeZn M18 L=6m
- proj. rury osłonowe sztywne kielichowe
- proj. oprawa oświetleniowa ze źródłem światła LED zabudowana na słupie stalowym prostym H=8,0m na fundamencie prefabrykowanym z wysięgnikiem jednoramiennym 1,0m o kącie 5st.
- proj. oprawa oświetleniowa ze źródłem światła LED
- projektowany wirobetonowy słup sieci nN
- istniejący słup sieci nN
- P..... - nr projektowanych słupów wirobetonowych
- P...../K - nr projektowanych słupów stalowych na fundamencie
- I..... - nr istniejących słupów
- Sh 7 - odstępy od istniej. sieci / skrajni jezdni
- DZIAŁKI GMINA JASTRZĘBIE
- DZIAŁKI PRYWATNE
- DZIAŁKI SKARBU PAŃSTWA / WU: UM JASTRZĘBIE
- DZIAŁKI OSOBA PRAWNA
- Z1 - punkt załamania trasy

UWAGA!
1. W pobliżu istniejącego uzbrojenia terenu wykopy poprzedzić przekopem kontrolnym, a prace prowadzić ręcznie pod nadzorem
2. Przestrzegać zaleceń podanych w uzgodnieniach branżowych i uzgodnieniach z właścicielami posesji przez które przechodzi inwestycja
3. W przypadku stwierdzenia uzbrojenia nie wykazanego na mapach przerwać prace i uzgodnić kolizję z właściwymi służbami technicznymi.
4. Na całej długości kabel ziemny prowadzić w rurze osłonowej karbowanej DVR-50

PIECZĄTKA Z NARADY KOORDYNACYJNEJ

Znak sprawy: G.6630.82.2019
Niniejsza dokumentacja była przedmiotem narady koordynacyjnej przeprowadzonej w Wydziale Geodezji i Kartografii Urzędu Miasta Jastrzębie-Zdrój
w dniu 2 07. 2019
Teresa Szczerek Tomczyk
przewodniczący narady

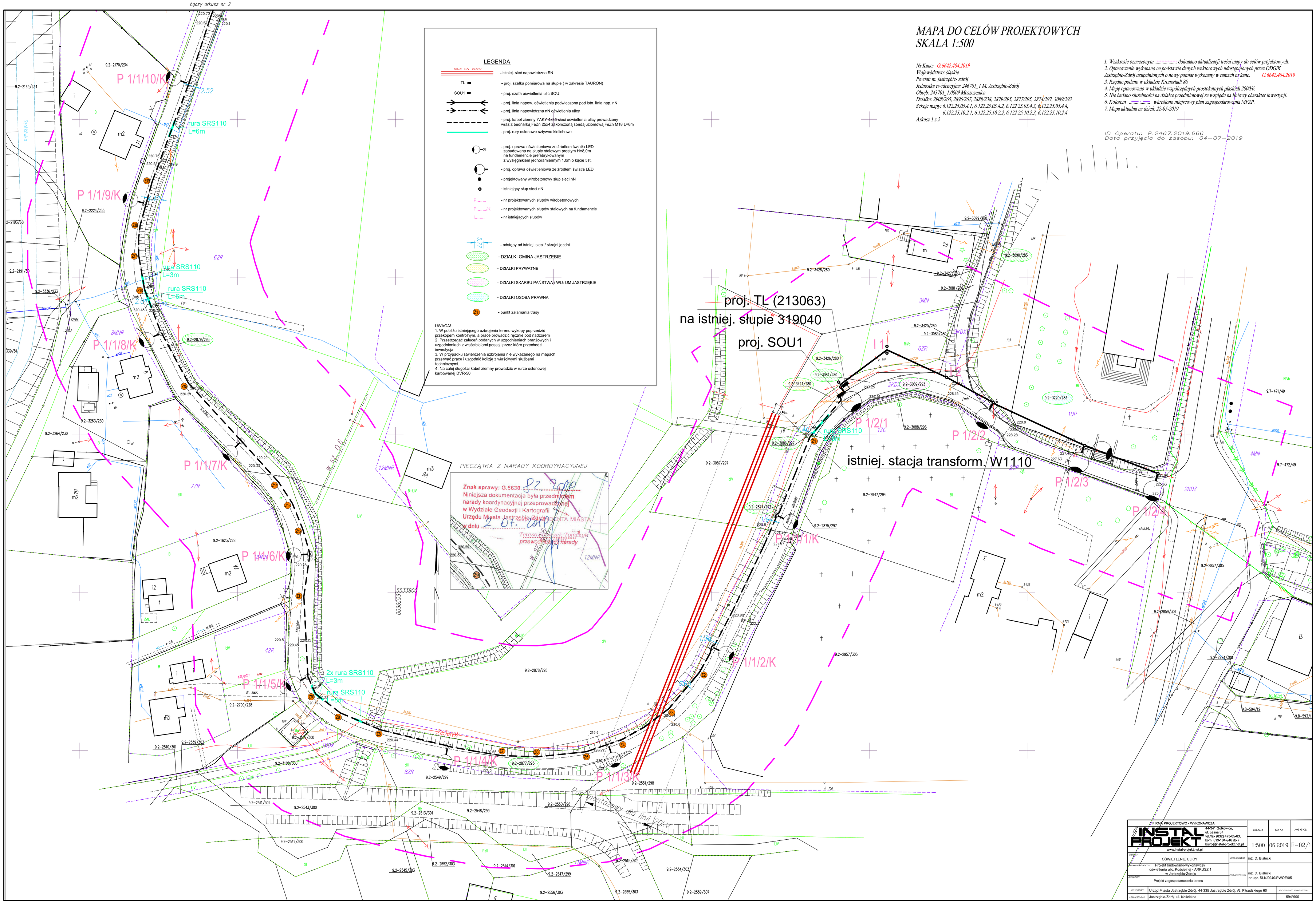

FIRMA PROJEKTOWO - WYKONAWCZA INSTAL PROJEKT 44-341 Gołkowice, ul. Leśna 37 tel./fax (032) 473-05-63, kom. 513-184-946 do 7 biuro@instal-projekt.net.pl www.instal-projekt.net.pl	SKALA 1:500	DATA 06.2019	NR RYS. E-02/1
OBIEKT: OŚWIETLENIE ULICY	OPRACOWAŁ: inż. D. Białecki		
ZAKŁAD PROJEKTU: Projekt budowlano-wykonawczy oświetlenia ulic: Kościelnej - ARKUSZ 1 w Jastrzębiu-Zdroju	PROJEKTOWAŁ: inż. D. Białecki nr upr. SLK/0940/PWOE/05		
RYSUNEK: Projekt zagospodarowania terenu			
INWESTOR: Urząd Miasta Jastrzębie-Zdrój, 44-335 Jastrzębie Zdrój, Al. Piłsudskiego 60	FORMAT PAPIERU: 594*900		
KONSULTACJA: Jastrzębie-Zdrój, ul. Kościelna			