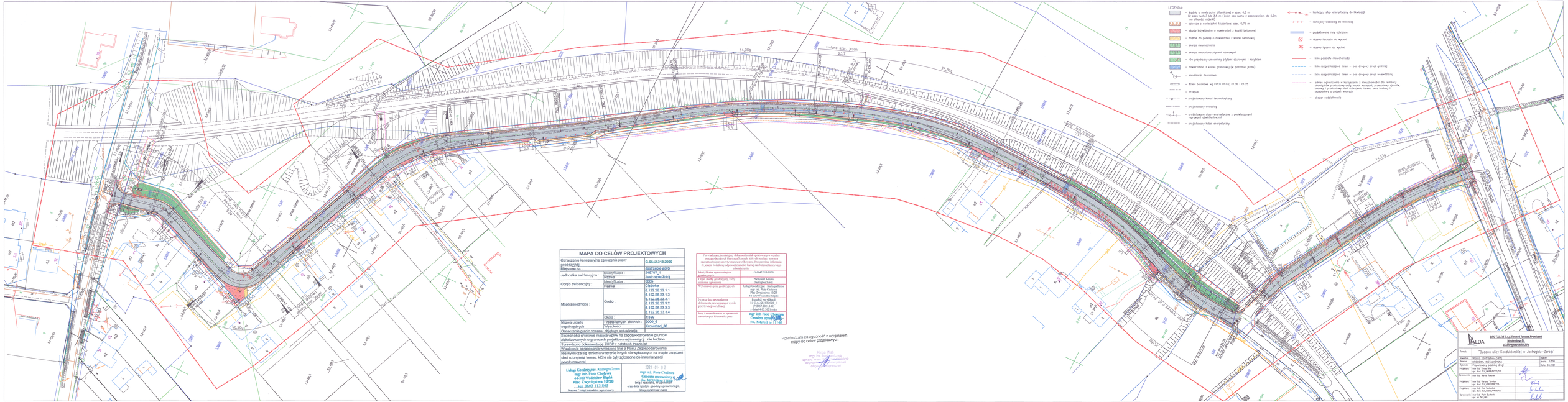
LEGENDA:
- jezdnia o nawierzchni bitumicznej o szer. 4,5 m (2 pasy ruchu) lub 3,5 m (jeden pas ruchu z poszerzeniem do 5,0m na długości mijanek)
- jezdnia o nawierzchni tłuczniowej szer. 0,75 m
- zjazdy indywidualne o nawierzchni z kostki betonowej
- dojście do posesji o nawierzchni z kostki betonowej
- skarpa nieumocniona
- skarpa umocniona płytami ażurowymi
- rów przydrożny umocniony płytami ażurowymi i korytkiem
- nawierzchnia z kostki granitowej (w poziomie jezdni)
- kanalizacja deszczowa
- ścieki betonowe wg KPED 01.03. | 01.06 | 01.25
- przepust
- projektowany kanał technologiczny
- projektowany wodociąg
- projektowane złącza energetyczne z podwieszonymi opraweami oświetleniowymi
- projektowany kabel energetyczny
- istniejący słup energetyczny do likwidacji
- istniejący wodociąg do likwidacji
- projektowane rury ochronne
- drzewo liściaste do wycinki
- drzewo iglaste do wycinki
- linia podziału nieruchomości
- linia rozgraniczająca teren – pas drogowy drogi gminnej
- linia rozgraniczająca teren – pas drogowy drogi wojewódzkiej
- zakres ograniczenia w korzystaniu z nieruchomości dla realizacji obowiązków przebudowy dróg innych kategorii, przebudowy istniejącej budowy i przebudowy sieci uzbrojenia terenu oraz budowy i przebudowy urządzeń wodnych
- obszar oddziaływania
zmiana szer. jezdni
23,7
14,08g
25,86g
95,96g
14,32g
ROND. BUDOWY WIRTUALNEJ
ul. Bronisława Pierzchały
ul. Ks. Kanonika Jana Kubisty
ul. Ks. Prałata Stefana Wyszyńskiego
ul. Ks. Prałata Stefana Wyszyńskiego
ul. Ks. Prałata Stefana Wyszyńskiego