MAPA DO CELÓW PROJEKTOWYCH
SKALA 1:1000

Nr Kanc: G.6642.111.2017
Województwo: śląskie
Powiat: m. jastrzębie-zdrój
Jednostka ewidencyjna: 246701_1 M. Jastrzębie-Zdrój
Obręb: 246701_1.0008 Jastrzębie Zdrój
246701_1.0012 Jastrzębie Miasto
Działka:1216/216, 1181/219, 1176/219, 1168/220, 362/18
Sekcje mapy: 6.123.26.22.3, 6.122.26.02.1

1. *Wzakresie oznaczonym .... dokonano aktualizacji treści mapy do celów projektowych.*
2. *Opracowanie wykonano na podstawie danych wektorowych udostępnionych przez MODGiK Jastrzębie-Zdrój uzupełnionych o nowy pomiar wykonany w ramach nr kanc. G.6642.111.2017*
3. *Rzędne podano w układzie Kronsztadt 86.*
4. *Mapę opracowano w układzie współrzędnych prostokątnych płaskich 2000/6.*
5. *Nie stwierdzono służebności na działce przedmiotowej.*
6. *Kolorem .... wkreślono miejscowy plan zagospodarowania MPZP.*
7. *W zakresie aktualizacji nie wyklucza się istnienia w terenie innych nie wykazanych na niniejszej mapie urządzeń podziemnych, które nie były zgłoszone do inwentaryzacji.*
8. *Mapa aktualna na dzień : 03-03-2017*

ID Operatu: P.2467.2017.361
Data przyjęcia do zasobu: 02.05.2017

PIECZĄTKA NARADY KOORDYNACYJNEJ

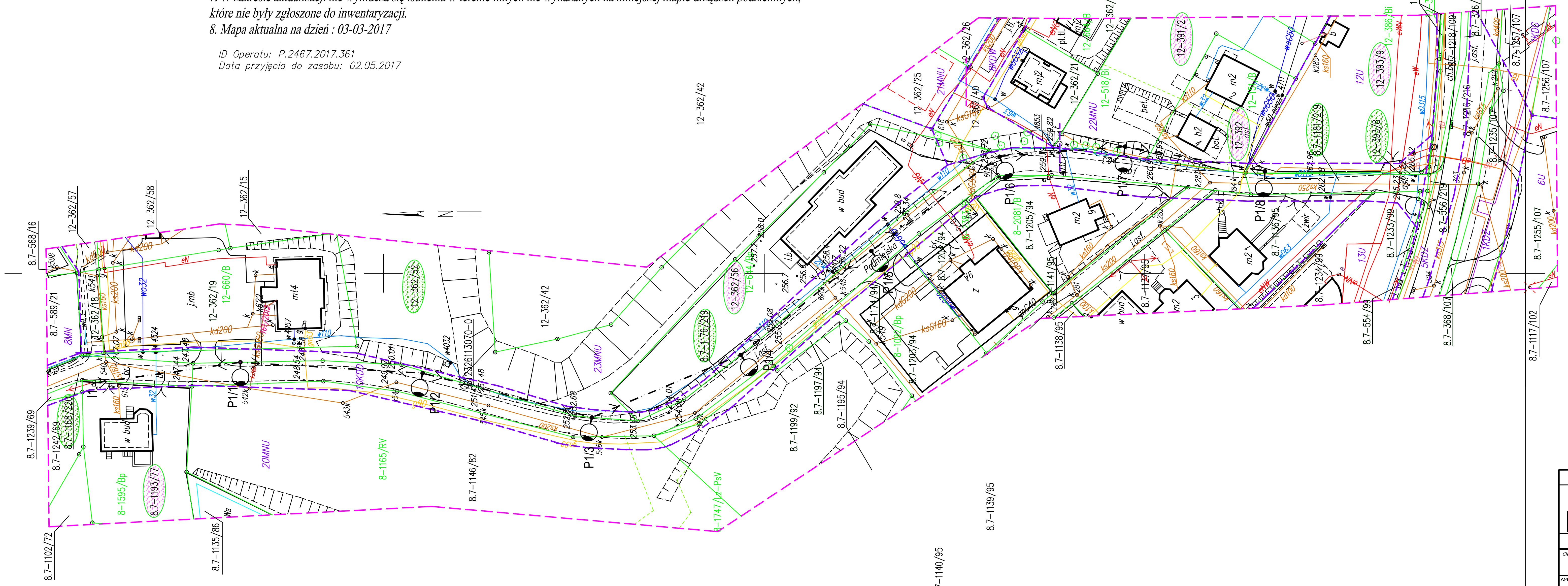

LEGENDA

- proj. linia napowietrzna nN oświetlenia ulicy
- proj. oprawa oświetleniowa ze źródłem światła LED
- projektowany słup sieci nN
- istniejący słup sieci nN

P........ - nr projektowanych słupów
I........ - nr istniejących słupów

- DZIAŁKI GMINA JASTRZĘBIE
- DZIAŁKI PRYWATNE

UWAGA!
1. W pobliżu istniejącego uzbrojenia terenu wykopy poprzedzić przekopem kontrolnym, a prace prowadzić ręcznie pod nadzorem
2. Przestrzegać zaleceń podanych w uzgodnieniach branżowych i uzgodnieniach z właścicielami posesji przez które przechodzi inwestycja
3. W przypadku stwierdzenia uzbrojenia nie wykazanego na mapach przerwać prace i uzgodnić kolizję z właściwymi służbami technicznymi.

FIRMA PROJEKTOWO - WYKONAWCZA	SKALA	DATA	NR RYS.
INSTAL PROJEKT, 44-341 Gołkowice, ul. Leśna 37, tel./fax (032) 473-05-63, kom. 513-184-946 do 7, biuro@instal-projekt.net.pl, www.instal-projekt.net.pl	1:1000	05.2017	E-02
OBIEKT: SIEĆ ELEKTROENERGETYCZNA OŚWIETLENIA ULICY	OPRACOWAŁ: inż. D. Białecki		
NAZWA PROJEKTU: Projekt budowlano-wykonawczy oświetlenia ulicy Podmiejskiej w Jastrzębiu-Zdroju	PROJEKTOWAŁ: inż. D. Białecki nr upr. SLK/0940/PWOE/05		
RYSUNEK: Projekt zagospodarowania terenu			
INWESTOR: Urząd Miasta Jastrzębie-Zdrój, 44-335 Jastrzębie Zdrój, Al. Piłsudskiego 60			
LOKALIZACJA: Jastrzębie-Zdrój, ul. Podmiejska			